



# PROJETO COLORINDO A GABRIEL

FICHAS E PROJETOS LOJAS

# ART DES CAVES



# FICHA ART DES CAVES

LOJA	Art Des Caves		
Número da	1881	SETOR	Adegas e Vinhos
RESPONS.	Rafaela		

TEL.	
	98183 9714

email	<a href="mailto:rafaela@artdescaves.com.br">rafaela@artdescaves.com.br</a>
-------	--

## QUADRO ACADÊMICO

PROF. ORIENTADOR	<b>Camila Ortega</b>
------------------	----------------------

TUTOR	<b>Patricia Lisboa</b>
-------	------------------------

CURADORIA	<b>Silvya Demetresco</b>
-----------	--------------------------

CBC	<b>Betty</b>
-----	--------------

## EQUIPE DE ALUNOS

1	Julia Nieto
---	-------------

TEL	(11) 98842-8104
-----	-----------------

2	Karina Altman
---	---------------

TEL	(11)98132-8836
-----	----------------

3	Luiza Padovani
---	----------------

TEL	(11) 96135-8606
-----	-----------------

4	Victor Marchione
---	------------------

TEL	(11) 95867-6166
-----	-----------------

5	Nicolly Mesquita
---	------------------

TEL	(11)95294-0794
-----	----------------

6	Naemi Oda
---	-----------

TEL	(11) 98303-4071
-----	-----------------

## Grupo F



# PROJETO ART DES CAVES

**BONTEMPO**

**B**



# FICHA BONTEMPO

LOJA 29	Bontempo		
Número da Gabriel	2068	SETOR	planejados
RESPONS.	Erika Ruggiero		

TEL.	3882-8299
	97656-1174

email	<a href="mailto:luana.santos@gabriel.bontempo.com.br">luana.santos@gabriel.bontempo.com.br</a>
-------	--

## QUADRO ACADÊMICO

PROF. ORIENTADOR	<b>Ivanir</b>
------------------	---------------

TUTOR	<b>Sarah Godoy</b>
-------	--------------------

CURADORIA	<b>Silvy Demetresco</b>
-----------	-------------------------

CBC	<b>Margaret</b>
-----	-----------------

## EQUIPE DE ALUNOS

1	Bruna Muchiutti Bugalho	TEL	(18)99803-2631
2	Maria Eduarda Garcia	TEL	(92)993072707
3	Millena Sakaguti de Souza	TEL	(11)977126952
4	Isabella Cabello	TEL	(11)966463232

## Grupo F



# PROJETO BONTEMPO

# BOTTEH

BOTTEH  
HANDMADE RUGS



# FICHA BOTTEH

LOJA 40	<b>Botteh Handmade Rugs</b>		
Número da Gabriel	<b>1282</b>	SETOR	<b>tapetes</b>
RESPONS.	<b>Daiane Michelim</b>		

TEL.	<b>3081-6293</b>
	<b>96450-0447</b>

email	<a href="mailto:daiane@botteh.com">daiane@botteh.com</a>
-------	--

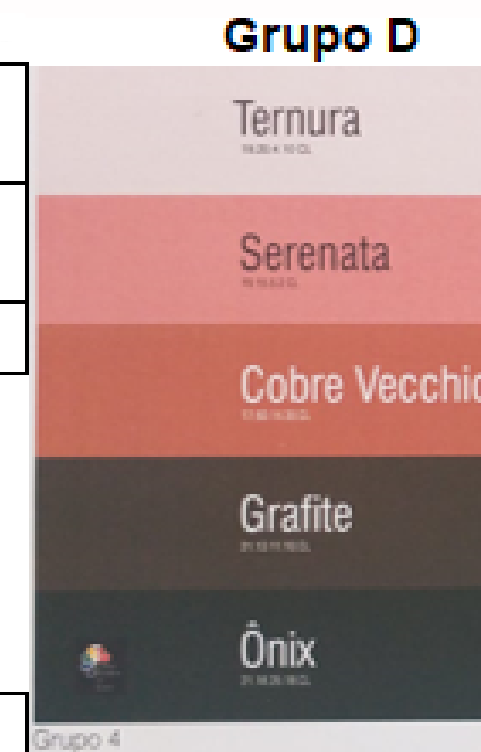

## QUADRO ACADÊMICO

PROF. ORIENTADOR	<b>Prof. Ricardo Martos</b>
------------------	-----------------------------

TUTOR	<b>Anne</b>	<b>(11) 95471.5533</b>
-------	-------------	------------------------

CURADORIA	<b>Silvya Demetresco</b>	<b>(11) 992512342</b>
-----------	--------------------------	-----------------------

CBC	<b>Percila Cmarinha</b>	<b>(11) 996327324 / 952093499</b>
-----	-------------------------	-----------------------------------

## EQUIPE DE ALUNOS

1	<b>Thayná Isabelle da Silva Sá</b>	TEL	<b>(11)973936660</b>
---	------------------------------------	-----	----------------------

2	<b>Ana Beatriz Barbosa Pedroso Cintra de Souza</b>	TEL	<b>(11) 989099226</b>
---	--	-----	-----------------------

3	<b>Juliana Souza Caselli</b>	TEL	<b>(11)99154-8353</b>
---	------------------------------	-----	-----------------------

4	<b>Júlia Cervigne Andreatta</b>	TEL	<b>(18)996175444</b>
---	---------------------------------	-----	----------------------

5	<b>Ana Caroline Alves de Carvalho</b>	TEL	<b>(11)946279446</b>
---	---------------------------------------	-----	----------------------

# PROJETO BOTTEH



# BUCALO

# BUCALO

Papéis de Parede



# **FICHA BUCALO**

# PROJETO BUCALO

**BY KAMY**



by Kamy



# FICHA BY KAMY

LOJA 18	by Kamy		
Número da Gabriel	1309	SETOR	Decoração
RESPONS.	Luciana Carvalho		

TEL.	98369-1887
	3081-1246

email	i
-------	---

## QUADRO ACADÊMICO

PROF. ORIENTADOR	<b>Prof. Ricardo Felipe</b>
------------------	-----------------------------

TUTOR	<b>Lilian Salmim</b>
-------	----------------------

CURADORIA	<b>Sylvia Demetresco</b>
-----------	--------------------------

CBC	<b>Betty Wey</b>
-----	------------------

## EQUIPE DE ALUNOS

1	Gabriel de Oliveira Sarmientos	TEL
---	--------------------------------	-----

2	Julia Tassara R Correia	TEL
---	-------------------------	-----

3	Giovanna Terrazas	TEL
---	-------------------	-----

4	Thiago Santa Cruz	TEL
---	-------------------	-----



# PROJETO BY KAMY



# CELDOM

# Celdom



# FICHA CELDOM

LOJA 2	<b>Celdom eletrodomésticos</b>		
Numero da Central	<b>1258</b>	SETOR	<b>eletros</b>
RESPONS	<b>Conrado</b>		

TEL.	<b>3085-3930</b>
	<b>94579-5948</b>

email	<a href="mailto:conrado.lojajardins@celdom.com.br">conrado.lojajardins@celdom.com.br</a>
-------	--

## QUADRO ACADÊMICO

PROF. ORIENTADOR	<b>Sueli Garcia</b>
------------------	---------------------

TUTOR	<b>Neto</b>
-------	-------------

CURADORIA	<b>Silvia Demetresco</b>
-----------	--------------------------

CBC	<b>Percila Camarinha</b>
-----	--------------------------

1	<b>Arthur Sandi Ruiz</b>
---	--------------------------

TEL	<b>(11)99931-7939</b>
-----	-----------------------

2	<b>Ellen Alves</b>
---	--------------------

TEL	<b>(11)97231-0007</b>
-----	-----------------------

3	<b>Evelyn gu</b>
---	------------------

TEL	<b>(13)99683-8338</b>
-----	-----------------------

4	<b>Giovana Ramiro</b>
---	-----------------------

TEL	<b>(11)98718- 5188</b>
-----	------------------------

5	<b>Armany Moraes</b>
---	----------------------

TEL	<b>(11)97366-6337</b>
-----	-----------------------

## Grupo D

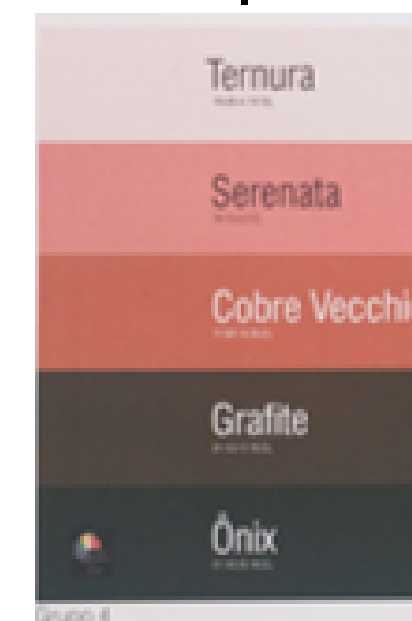

# PROJETO CELDOM



# CELINA DIAS



Celina Dias  
TECIDOS E PAPEIS DE PAREDE



# **FICHA**

# **CELINA DIAS**

# **PROJETO CELINA DIAS**

**CLARIDGE**

**CLARIDGE**



# **FICHA CLARIDGE**

# PROJETO CLARIDGE

# COLLECTANIA

**collectania**  
muebles cocinas artefactos



# **FICHA COLLECTANIA**

# PROJETO COLLECTANIA

# COLORMIX

**COLORMIX**  
PARA UM AMBIENTE IDEAL



# FICHA COLORMIX

LOJA 3	<b>ColormixStore</b>		
Número da Gabriel	<b>1522</b>	SETOR	<b>Revestimentos</b>
RESPONS.	<b>Beto Grangia/ Arthur</b>		

TEL.	<b>3763-2410</b>
	<b>97373-5200</b>

email	<b><a href="mailto:beto@colormix.com.br">beto@colormix.com.br</a></b>
-------	---

## QUADRO ACADÊMICO

PROF. ORIENTADOR	<b>Dhora</b>
------------------	--------------

TUTOR	<b>Andrea</b>
-------	---------------

CURADORIA	<b>Sylvia Demetresco</b>
-----------	--------------------------

CBC	<b>Rogério Gaspar</b>
-----	-----------------------

1 Kamila Oliveira

2 Amanda Caroline Gadelha da Silva

3 Aline Hirayama

4 Giovanna Felix

## Cartela total



# PROJETO COLORMIX

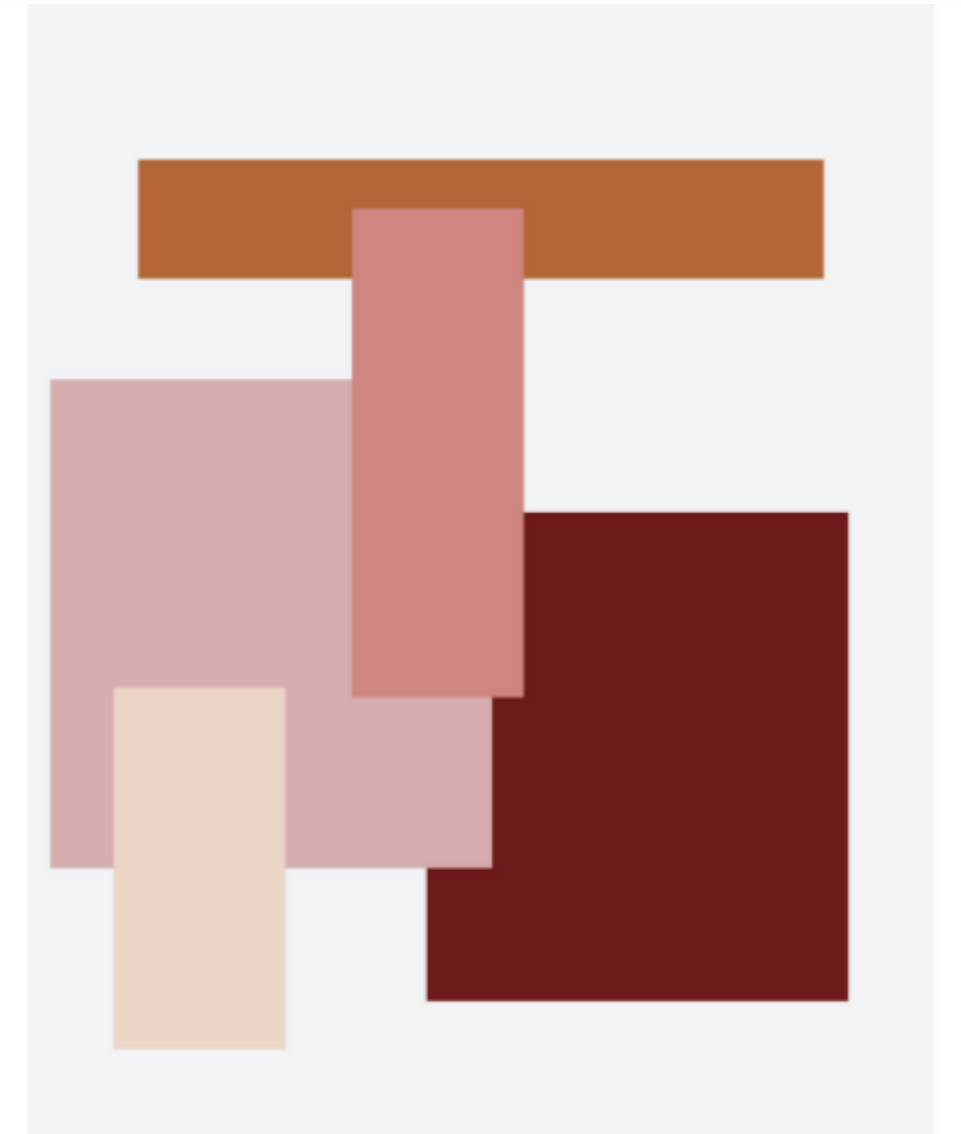
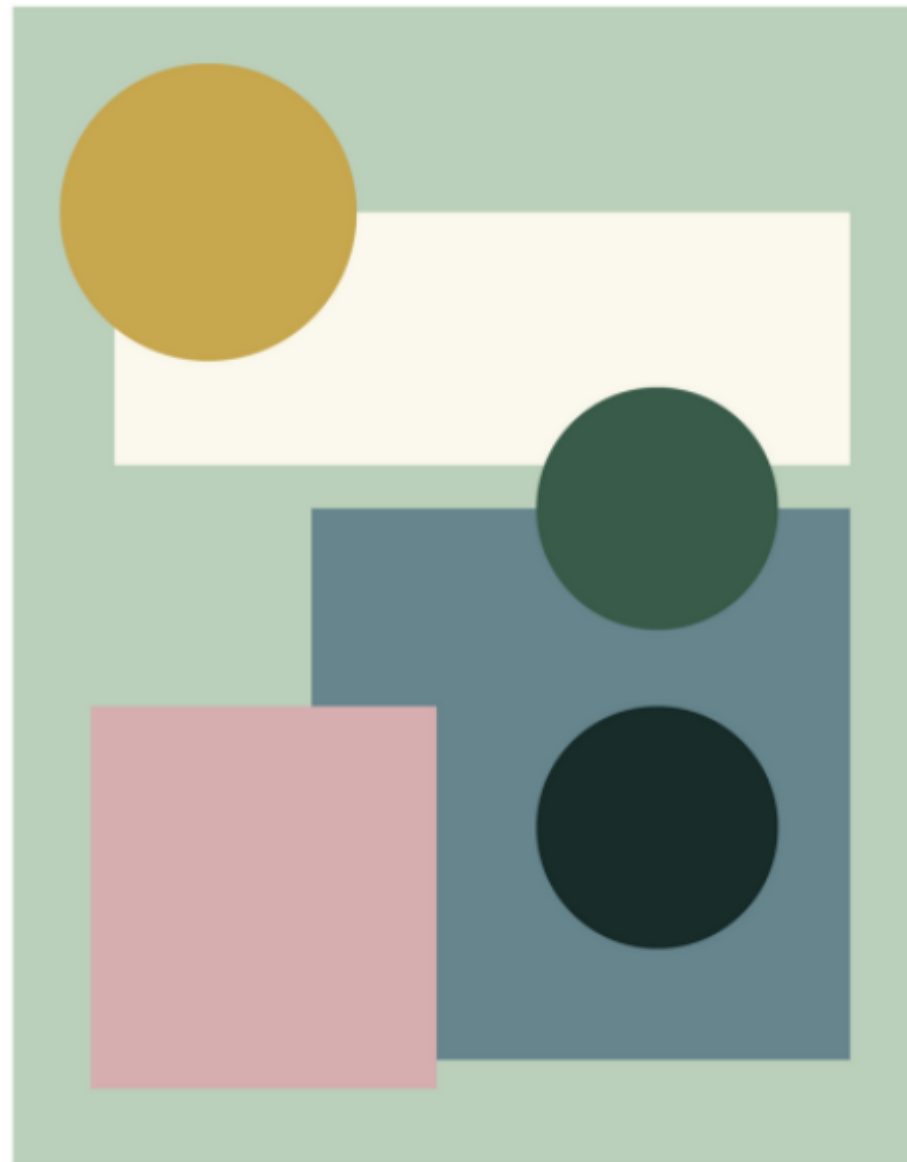
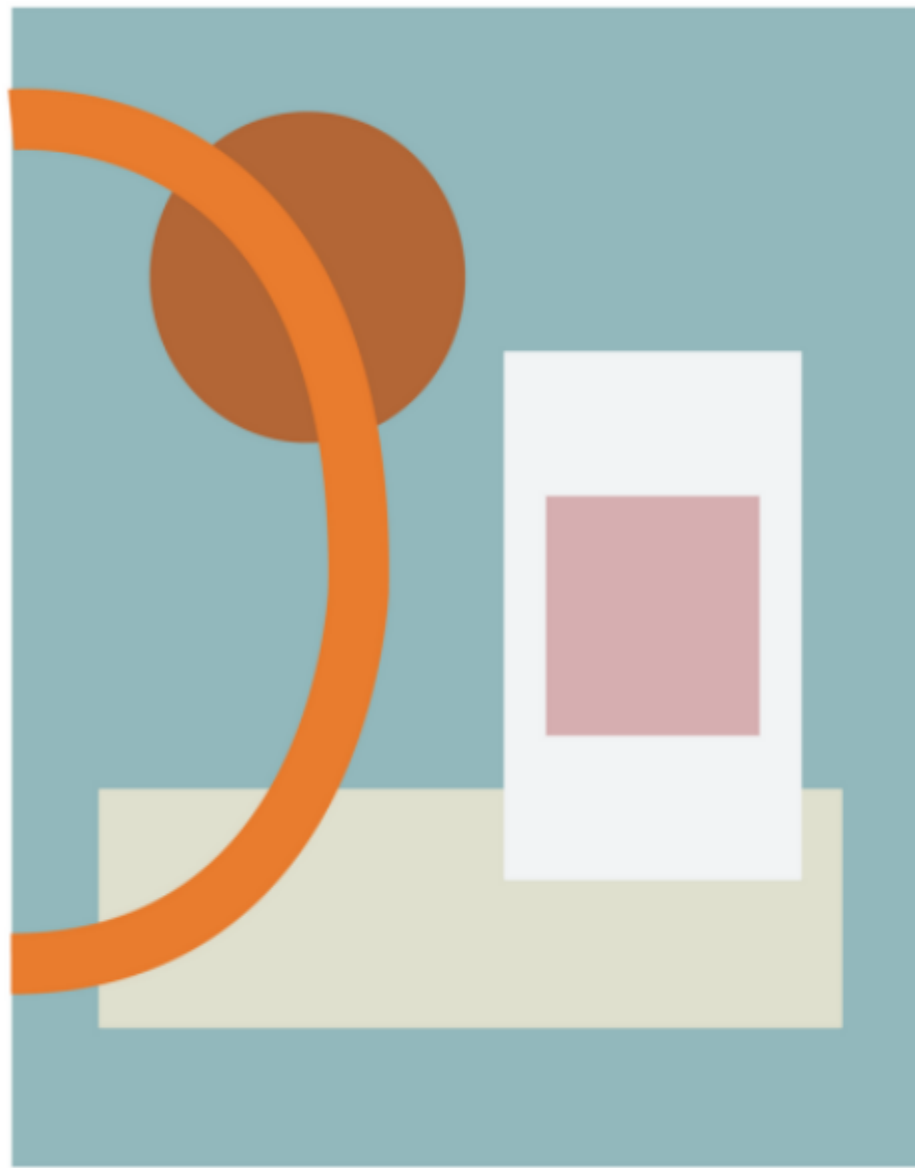

# CIA DAS FIBRAS



Companhia  
das Fibras

- Conceito -



# FICHA CIA DAS FIBRAS

LOJA 34	Companhia das Fibras		
Número da Gabriel	594	SETOR	tapetes
RESPONS.	Glaucia Belo		

TEL.	3773-9953
	97421-7989

email	<a href="mailto:gerencia@ciadasfibras.com.br">gerencia@ciadasfibras.com.br</a>
-------	--

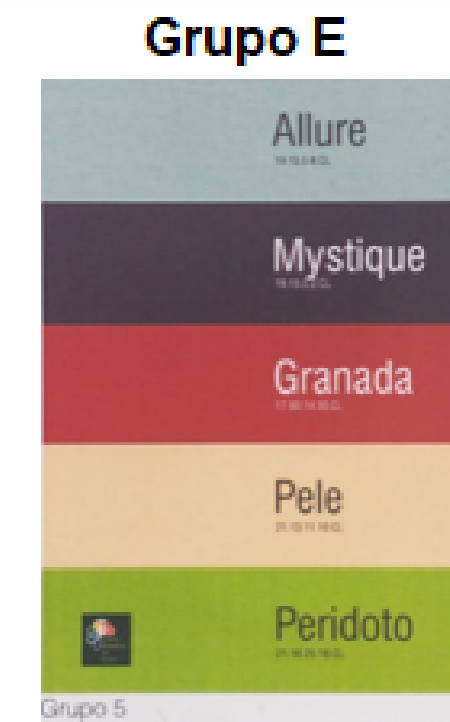

## QUADRO ACADÊMICO

PROF. ORIENTADOR	<b>Arq. Marcelo Teixeira</b>
------------------	------------------------------

TUTOR	<b>Neto</b>	<b>(83) 9643.3162</b>
-------	-------------	-----------------------

CURADORIA	<b>Silvya Demetresco</b>	<b>(11) 99251-2342</b>
-----------	--------------------------	------------------------

CBC	<b>Prof. Laterza</b>	<b>(11) 94228-0077</b>
-----	----------------------	------------------------

## EQUIPE DE ALUNOS

1	<b>Giovanna Brandão</b>	TEL	<b>(11)95023-2505</b>
2	<b>Maria Cecilia Castanho</b>	TEL	<b>(11)94264-2828</b>
3	<b>Mayara Marlene</b>	TEL	<b>(11) 98770-8711</b>
4	<b>Beatriz Carvalho Nascimento</b>	TEL	<b>(11)97544-8883</b>
5	<b>Isabelle Valente</b>	TEL	<b>(11)91012-4994</b>

# PROJETO CIA DAS FIBRAS

**DUNELLI**

**DUNELLI**



# FICHA DUNELLI

LOJA 42	<b>Dunelli</b>		
Número da Gabriel	<b>2069</b>	SETOR	móveis
RESPONS.	<b>Karen / Luiz Henrique</b>		

TEL.	<b>94779-9336</b>

email	<a href="mailto:karen@dunelli.com.br">karen@dunelli.com.br</a> <a href="mailto:Luizhenrique@dunelli.com.br">Luizhenrique@dunelli.com.br</a> <a href="mailto:patricia@dunelli.com.br">patricia@dunelli.com.br</a>
-------	--

## QUADRO ACADÊMICO

PROF. ORIENTADOR	<b>Prof. Glaucus Cianciardi</b>
------------------	---------------------------------

TUTOR	<b>Marina</b>	<b>(11) 983071788</b>
-------	---------------	-----------------------

CURADORIA	<b>Silvia Demetresco</b>	<b>(11) 992512342</b>
-----------	--------------------------	-----------------------

CBC	<b>Rogério Gaspar</b>	<b>(11) 999399590</b>
-----	-----------------------	-----------------------

## EQUIPE DE ALUNOS

1	<b>Maria Eduarda Gesswein Flores</b>	TEL	<b>(51)997463630</b>
2	<b>Carolina Guzatti Rodrigues da Silva</b>	TEL	<b>(11)948919620</b>
3	<b>Rayssa Oliveira</b>	TEL	<b>(11)980459838</b>
4	<b>Brenda Ribeiro de Souza</b>	TEL	<b>(11)954330477</b>
5	<b>Marília Lopes</b>	TEL	<b>(11) 970914681</b>



# PROJETO DUNELLI

# ECOSIMPLE



# **FICHA ECOSIMPLE**

# PROJETO ECOSIMPLE

# EMPÓRIO BERALDIN

EMPORIO  BERALDIN



**FICHA  
EMPÓRIO  
BERALDIN**

# PROJETO EMPÓRIO BERALDIN

# ÉREA



# FICHA ÉREA

LOJA 24	<b>Érea</b>		
Número da Gabriel	<b>2158</b>	SETOR	<b>móveis</b>
RESPONS.	<b>Fábio Berbari / Maristela</b>		

TEL.	<b>3062-5002</b>
	<b>99992-0282</b>

email	<a href="mailto:maristela@erea.com.br">maristela@erea.com.br</a>
-------	--

## QUADRO ACADÊMICO

PROF. ORIENTADOR	<b>Ivanir</b>
------------------	---------------

TUTOR	<b>Lucila Campiglia</b>
-------	-------------------------

CURADORIA	<b>Sylvia Demetresco</b>
-----------	--------------------------

CBC	<b>Betty Wey</b>
-----	------------------

Tel: (11) 991892008

1

3

4

5

## Grupo A

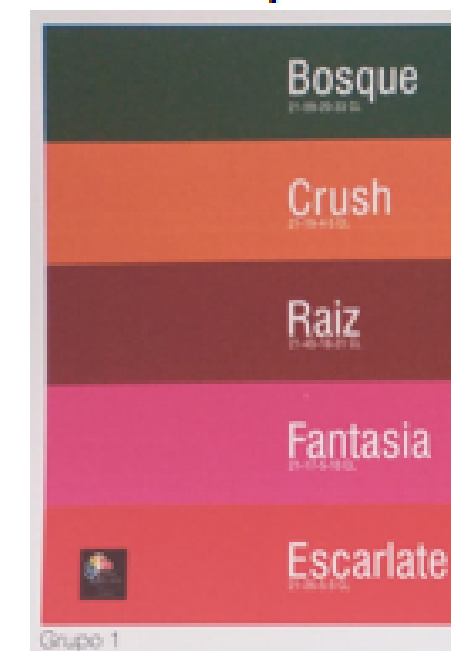

# PROJETO ÉREA

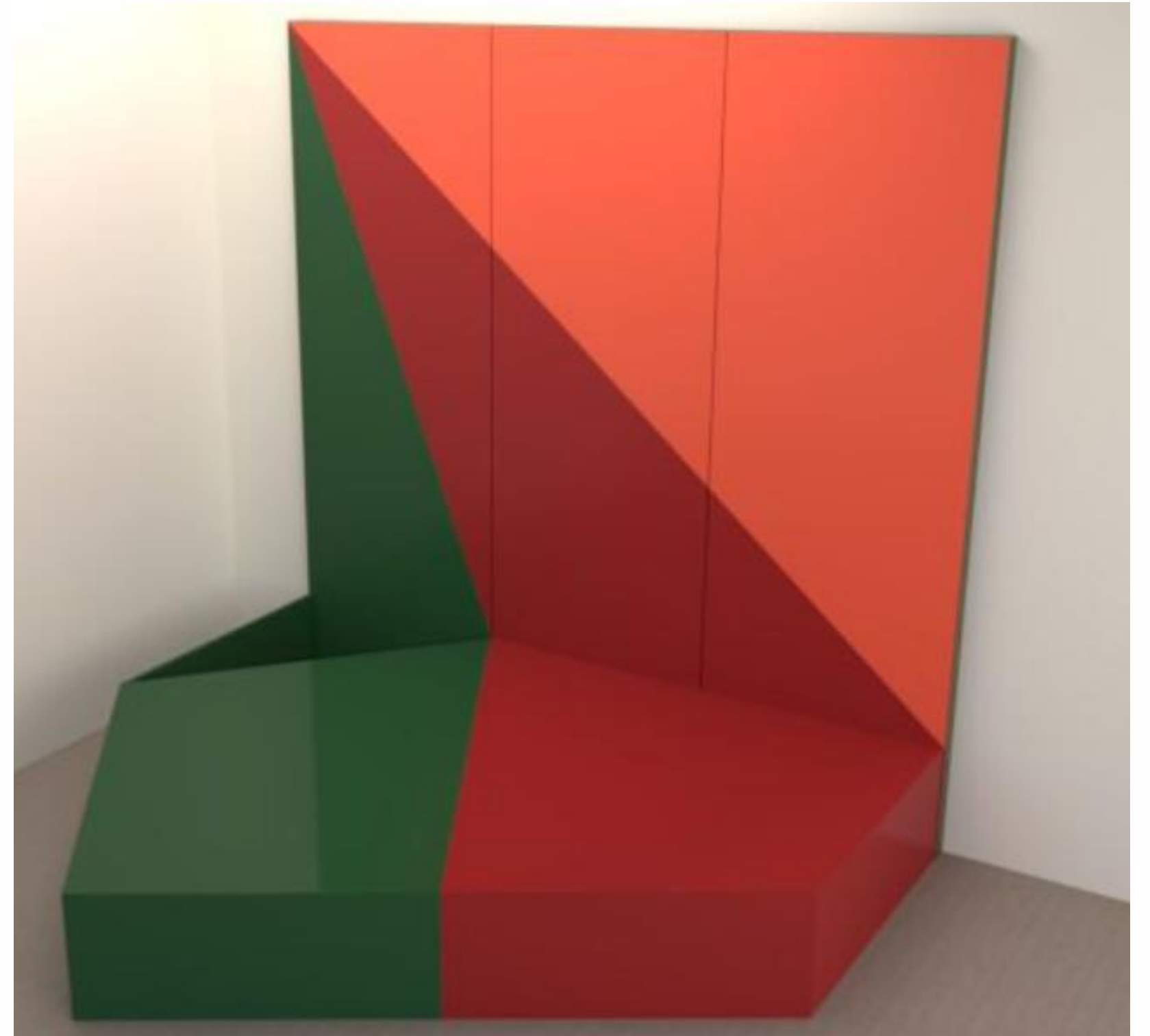
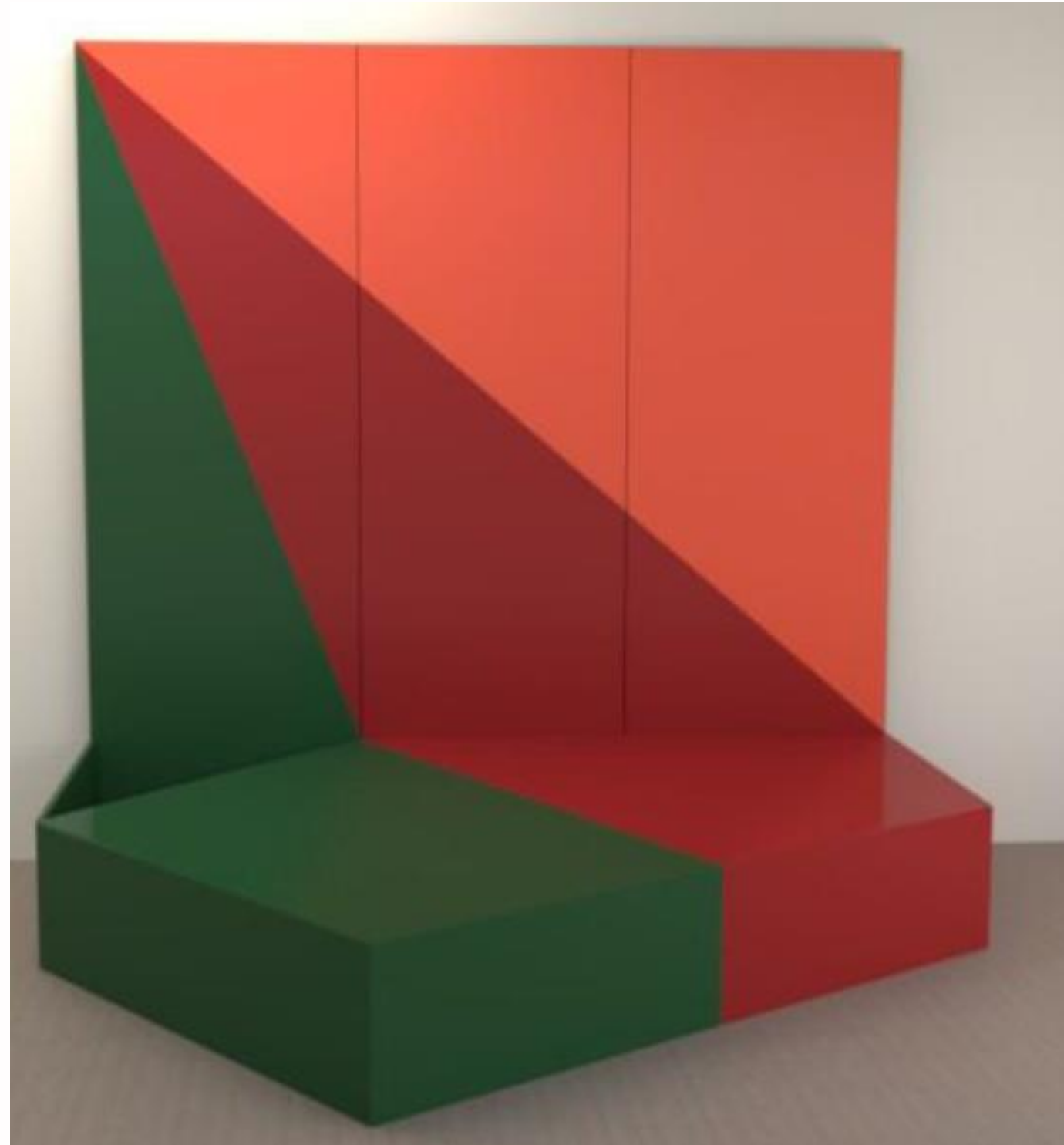

# FABRILLIS

Fabrilis  
Gabriel



# FICHA FABRILLIS

LOJA 5	<b>Fabrilis</b>		
Numero da Catálogo	<b>1749</b>	SETOR	<b>Planejados</b>
RESPONS	<b>Adriano</b>		

TEL.	<b>3088-7072</b>
	<b>982560089</b>

email	<a href="mailto:Adriano@fabrilis.com.br">Adriano@fabrilis.com.br</a>
-------	--

## QUADRO ACADÊMICO

PROF. ORIENTADOR	<b>Glaucus</b>
------------------	----------------

TUTOR	<b>Dori</b>
-------	-------------

CURADORIA	<b>Sylvia Demetresco</b>
-----------	--------------------------

CBC	<b>Margareth Candossim</b>
-----	----------------------------

1 **Tayna Magalhães**

2 **Luca Braizat**

3 **Pedro Scarne**

4 **Pedro Paulo Paes**

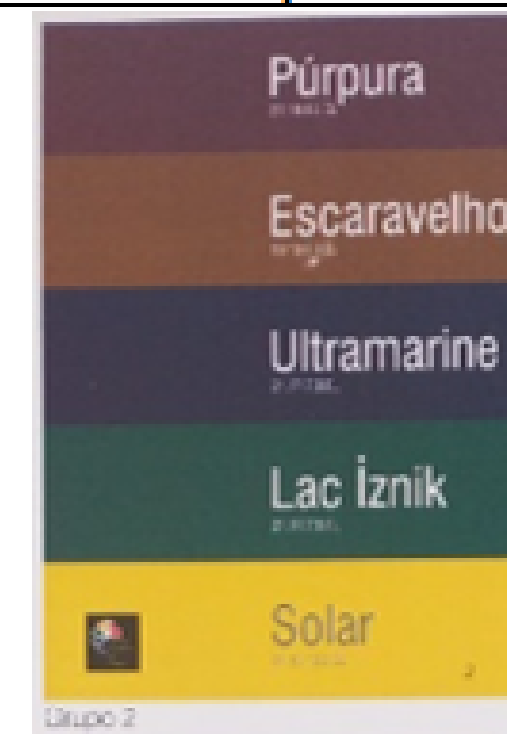

# PROJETO FABRILLIS



# FAHRER

A stylized, white, lowercase letter 'f' logo centered within a red rectangular background.

FAHRER



# FICHA FAHRER

LOJA 37	<b>Fahrer</b>		
Número da Gabriel	<b>1753</b>	SETOR	<b>móveis</b>
RESPONS.	<b>Jack Fahrer</b>		

TEL.	<b>97133-7197</b>

email	<a href="mailto:jack@fahrer.com.br">jack@fahrer.com.br</a>
-------	--



## QUADRO ACADÊMICO

PROF. ORIENTADOR	<b>Sérgio Lessa</b>	<a href="tel:(11)99442-6650">(11) 99442-6650</a>
------------------	---------------------	--

TUTOR	<b>Marina</b>	<a href="tel:(11)998572794">(11) 998572794</a>
-------	---------------	--

CURADORIA	<b>Silvya Demetresco</b>	<a href="tel:(11)992512342">(11) 992512342</a>
-----------	--------------------------	--

CBC	<b>Isabel Comparatto</b>	<a href="tel:(11)999487098">(11) 999487098</a>
-----	--------------------------	--

## EQUIPE DE ALUNOS

1	João Pedro Di Buono Riato	TEL	<a href="tel:(11)98959-8778">(11)98959-8778</a>
2	Elisa Silva Pinto	TEL	<a href="tel:(11)992945208">(11)992945208</a>
3	João Pedro Garcia Michelin	TEL	<a href="tel:(17)996131758">(17)996131758</a>
4	José Jackson de Oliveira	TEL	<a href="tel:(11)976502773">(11)976502773</a>

# PROJETO FAHRER



# PROJETO FAHRER

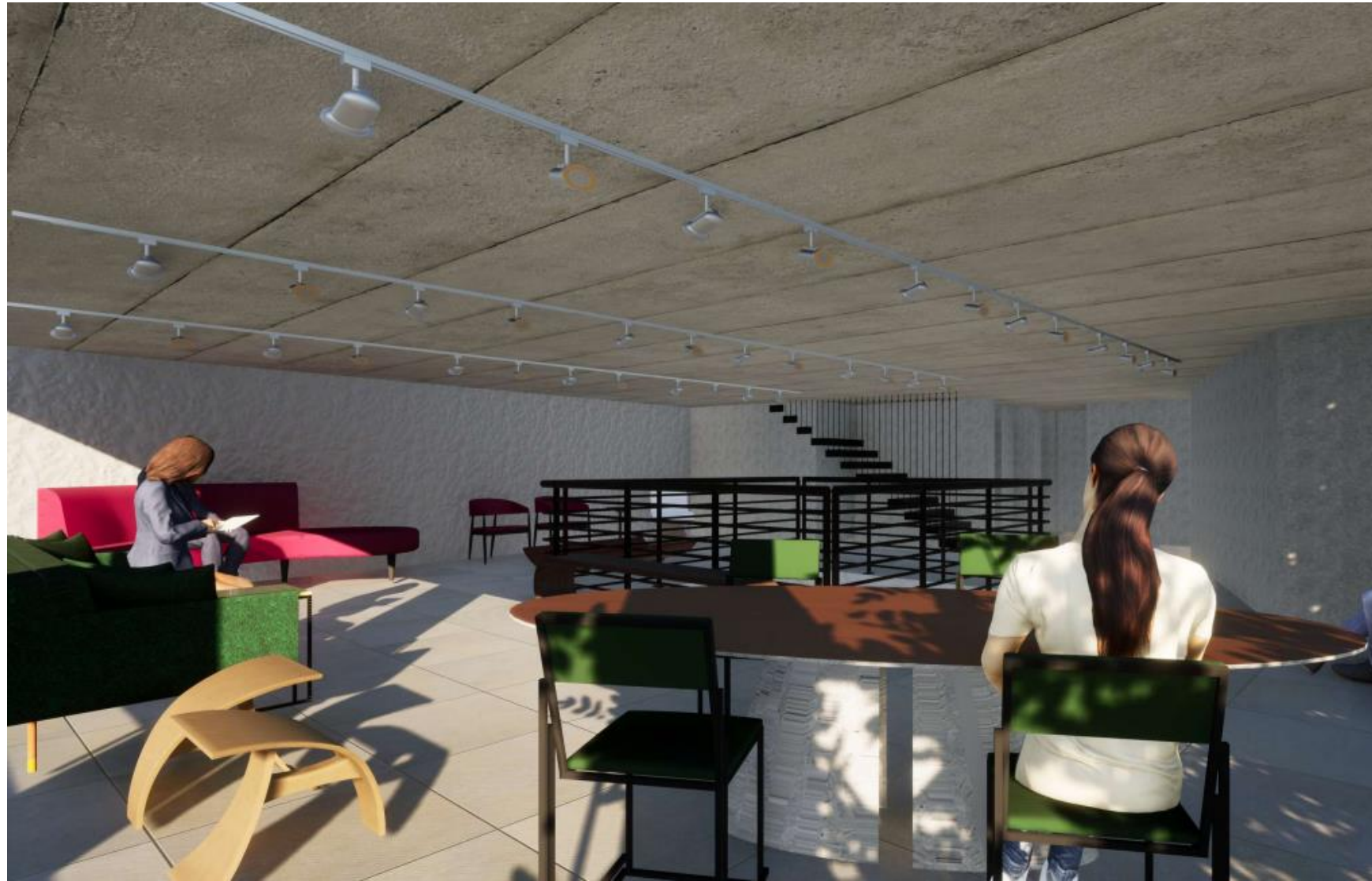

# FASTFRAME

**FASTFRAME®**



# FICHA FASTFRAME

LOJA 39	<b>FastFrame</b>		
Número da Gabriel	<b>2121</b>	SETOR	<b>quadros, molduras</b>
RESPONS.	<b>Rodrigo Veigas</b>		

Alison	<b>986020204</b>
TEL.	<b>3060-8335</b>
	<b>97351-5212</b>

email	<a href="mailto:rodrigo.veigas@fastframe.com.br">rodrigo.veigas@fastframe.com.br</a> <a href="mailto:assistentedesign@avantitapetes.com.br">assistentedesign@avantitapetes.com.br</a>
-------	--

## Grupo A

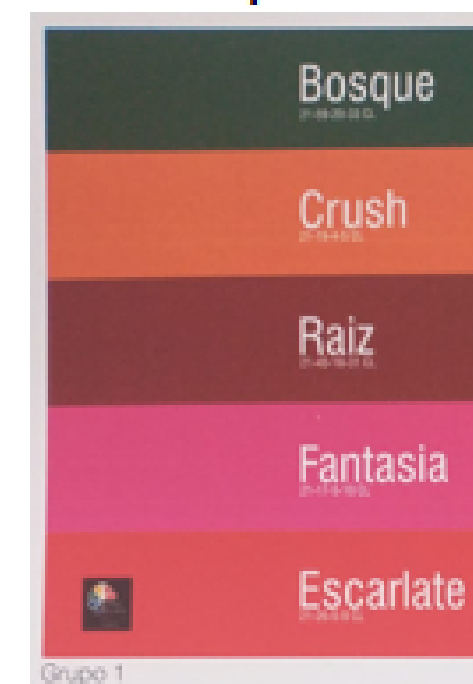

## QUADRO ACADÊMICO

PROF. ORIENTADOR	<b>Camila Ortega</b>	<b>(11) 99442-6650</b>
------------------	----------------------	------------------------

TUTOR	<b>Lucila</b>	<b>(11) 99911-2991</b>
-------	---------------	------------------------

CURADORIA	<b>Silvy Demetresco</b>	<b>(11) 992512342</b>
-----------	-------------------------	-----------------------

CBC	<b>Percila</b>	<b>(11) 996327324</b>
-----	----------------	-----------------------

## EQUIPE DE ALUNOS

1	<b>Levi de Moraes Oliveira</b>	TEL	<b>(11)98863-7038</b>
---	--------------------------------	-----	-----------------------

2	<b>Julia Politano</b>	TEL	<b>(11)989560638</b>
---	-----------------------	-----	----------------------

3	<b>Tamara Emanuela Fernandes</b>	TEL	<b>(11)989729002</b>
---	----------------------------------	-----	----------------------

# PROJETO FASTFRAME

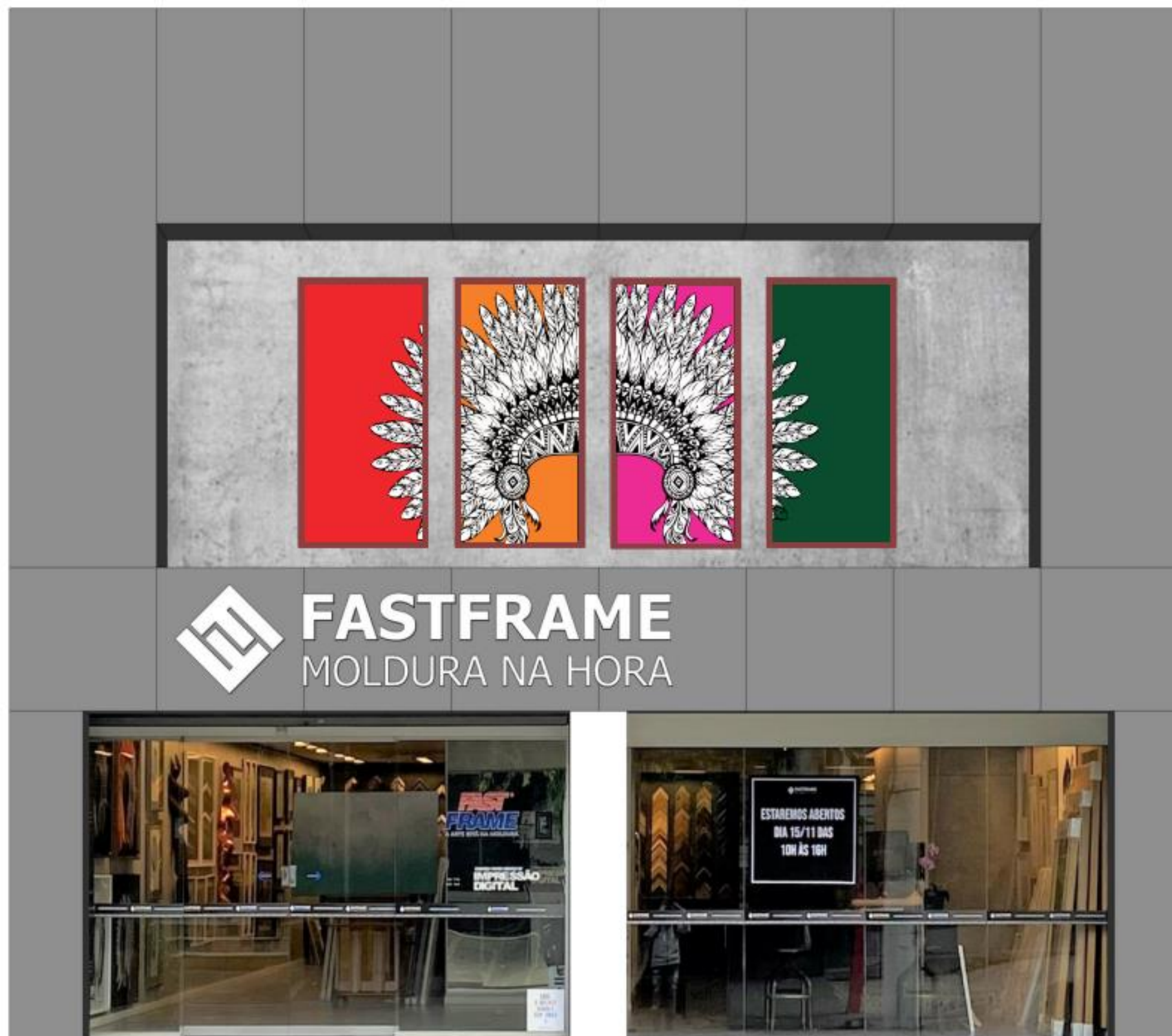

# FLORENSE

# FLORENSE



# FICHA FLORENSE

# PROJETO FLORENSE

# JRJ TECIDOS

JRJ  
tecidos



# **FICHA JRJ TECIDOS**

# PROJETO JRJ TECIDOS

# L'ARUM BLANC



L'ARUM  
BLANC



# FICHA

# L'ARUM BLANC

LOJA 4	L'Arum Blanc		
Número da Gabriel	476	SETOR	banheiras/aces s.
RESPONS.	Mônica de Fontarce		

TEL.	3088-7800
	99238-9458

email	<a href="mailto:monicadefontarce@gmail.com">monicadefontarce@gmail.com</a>
-------	--

## Grupo F



## QUADRO ACADÊMICO

PROF. ORIENTADOR	<b>Leonardo Loyolla</b>
------------------	-------------------------

TUTOR	<b>Sônia Paloschi</b>
-------	-----------------------

CURADORIA	<b>Sylvia Demetresco</b>
-----------	--------------------------

CBC	<b>Betty Wey</b>
-----	------------------

## EQUIPE DE ALUNOS

1	Caroline Fernandes Roda
---	-------------------------

TEL	(11)985229622
-----	---------------

2	Luíza Ramunno de Almeida
---	--------------------------

TEL	(11)986883049
-----	---------------

3	Leticia Bernardes Cardoso
---	---------------------------

TEL	(11)997109800
-----	---------------

4	Sofia de Oliveira Machado
---	---------------------------

TEL	(79)991616534
-----	---------------

# PROJETO L'ARUM BLANC

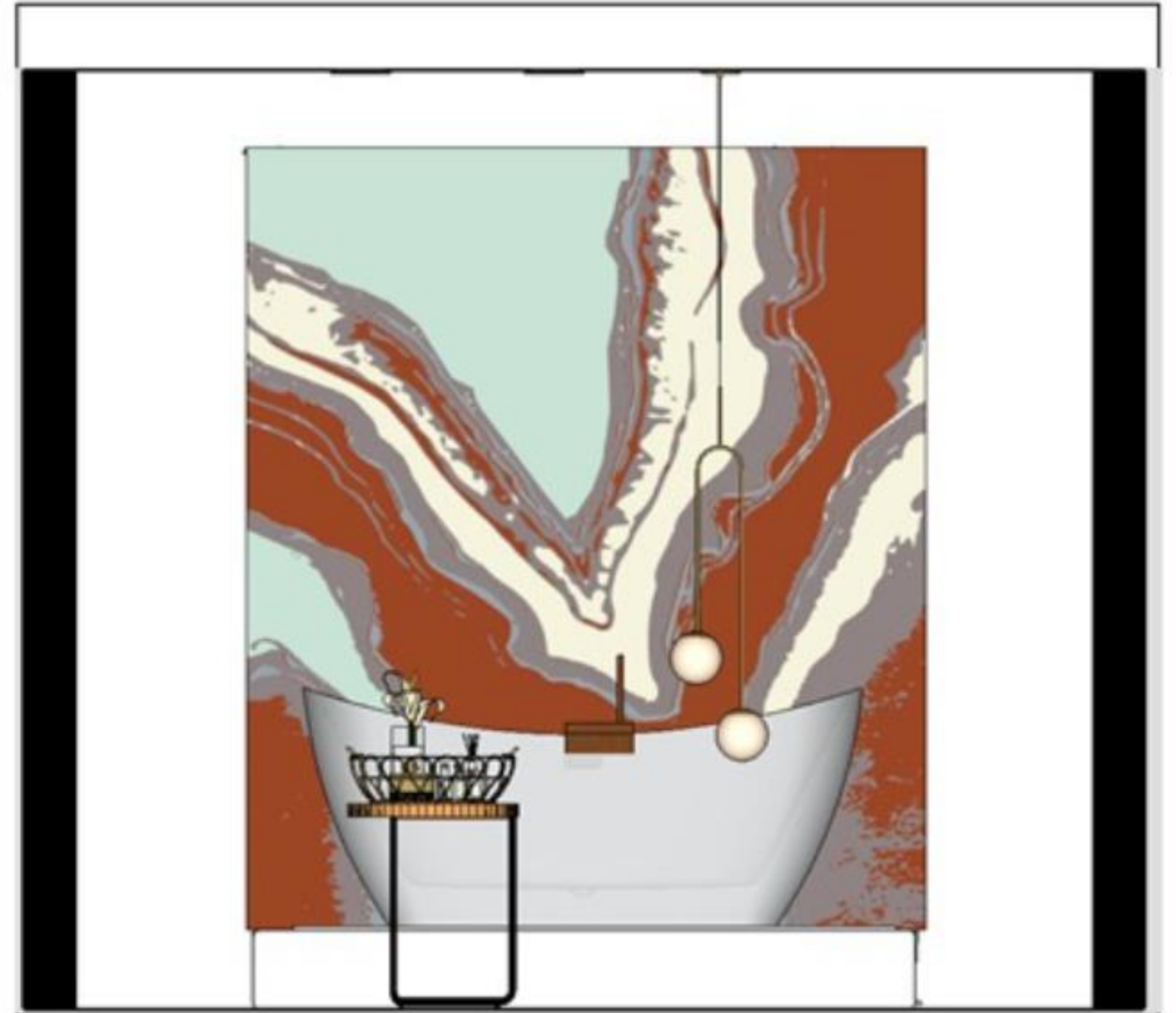

# MAC DESIGN

*Mac*®



# FICHA MAC DESIGN

# PROJETO MAC DESIGN

# MAREL

# MAREL



# FICHA MAREL

# PROJETO MAREL

# MOLDURA MINUTO



moldura  
minuto



# **FICHA MOLDURA MINUTO**

# **PROJETO MOLDURA MINUTO**

# MARCHÉ ART DE VIE

MARCHÉ  
ART DE VIE



**FICHA  
MARCHÉ  
ART DE VIE**

# PROJETO MARCHÉ ART DE VIE

# MOSARTE&CO

# MOSARTE & Co.



# FICHA MOSARTE&CO

# PROJETO MOSARTE&CO

**ORNARE**

ORNARE



# FICHA ORNARE

# PROJETO ORNARE

# PORTOBELLO

Portobello  
shop



# **FICHA PORTOBELLO**

# PROJETO PORTOBELLO

# POSITANO



# FICHA POSITANO

# PROJETO POSITANO

# QUAKER

QUAKER  DECOR



# FICHA QUAKER

# PROJETO QUAKER

# REGATTA

**regatta**<sup>®</sup>  
*tecidos especiais*



# FICHA REGATTA

LOJA 1	<b>Regatta Tecidos Especiais</b>		
Número da Gabriel	<b>1604</b>	SETOR	<b>tecidos</b>
RESPONS.	<b>Luciana Vieira</b>		

TEL.	<b>3644-3355</b>
	<b>94758-6217</b>

email	<a href="mailto:marketing@regattatecidos.com.br">marketing@regattatecidos.com.br</a>
-------	--



## QUADRO ACADÊMICO

Professor Academico	<b>Prof. Ana Maria Fasanell</b>
---------------------	---------------------------------

TUTOR	<b>Sara Barbosa</b>
-------	---------------------

CURADORIA	<b>Silvy Demetresco</b>
-----------	-------------------------

CBC	<b>Betty Wey</b>
-----	------------------

## EQUIPE DE ALUNOS

1	Francisco de Picoli Firmo de Souza Cruz	TEL (16) 98126-0938
2	Luiza Ramires Vital	TEL (11)976505538
3	Eduardo Santana	TEL (11) 94310-5327
4	Bruna Matos Saad	TEL (11)972775081
5	Carolina Pasqualino	TEL (11)94014-8121

# PROJETO REGATTA

**regatta**<sup>®</sup>  
tecidos especiais

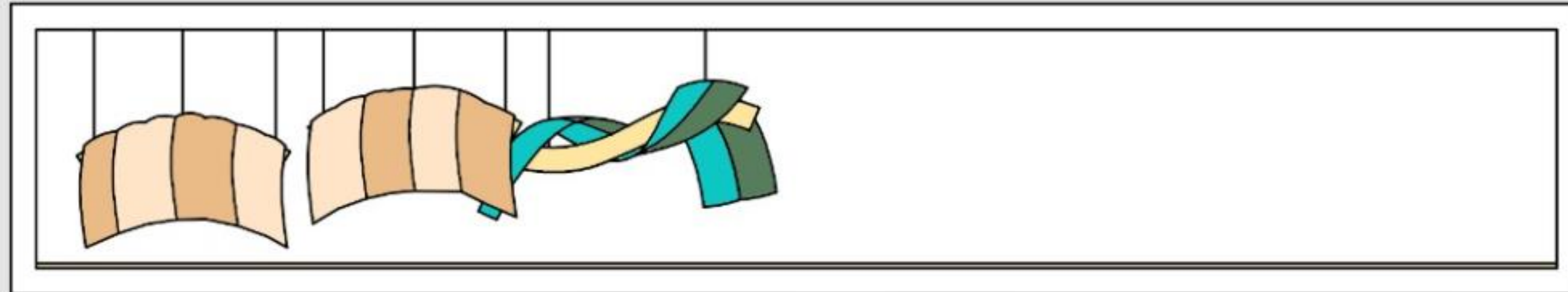

# SPICY

# Spicy



# FICHA SPICY

# PROJETO SPICY

# TODESCHINI

Todeschini 



# FICHA TODESCHINI

# PROJETO TODESCHINI

# TUTTO A BORDO

TUTTO A BORDO



# **FICHA TUTTO A BORDO**

# **PROJETO TUTTO A BORDO**

**VALLVÉ**

**vallvé**



# FICHA VALLVÉ

# PROJETO VALLVÉ